

Este Informe tem por objetivo divulgar o perfil das arboviroses urbanas (Dengue, Zika Vírus e Chikungunya) nos municípios do Estado do Paraná no Período Epidemiológico 2024/2025, considerando as Semanas Epidemiológicas 31/2024 (28/07/2024) a 30/2025 (26/07/2025). Os dados apresentados são cumulativos desde a semana 31/2024, não representando os casos da semana da publicação. São dados preliminares sujeitos a alteração. As informações contidas neste documento se referem aos dados obtidos da base Sinan (Sistema de Informação de Agravos de Notificação), do GAL (Gerenciador de Ambiente Laboratorial) e da colaboração do laboratório Laboclima da Universidade Federal do Paraná (UFPR).



PANORAMA DOS CASOS DE DENGUE NO PARANÁ



NOTIFICAÇÕES



PROVÁVEIS



CONFIRMADOS



AUTÓCTONES



INCIDÊNCIA CASOS AUTÓCTONES



CASOS SEVEROS



ÓBITOS



TIPIFICAÇÃO DENV

SEMANA 46

34.589	13.385	3.981	3.164	27,28	119	1	1,2,3
--------	--------	-------	-------	-------	-----	---	-------

SEMANA 45

31.728	12.565	3.673	2.936	25,32	107	1	1,2,3
--------	--------	-------	-------	-------	-----	---	-------

AUMENTO

2.861	820	308	228	1,97	12	0	-
-------	-----	-----	-----	------	----	---	---

Dengue – Paraná 2024/2025		Dados anteriores SE 31 a 45	Dados atuais SE 31 a 46	Diferença	%
Total de Casos	Notificados	31.728	34.589	2.861	9,02
	Prováveis	12.565	13.385	820	6,53
	Confirmados (Dengue, D.S.A e DG)	3.673	3.981	308	8,39
	Autóctones	2.936	3.164	228	7,77
	Importados (outras UF's)	29	30	1	3,45
	Óbitos	1	1	0	0,00
	Em Investigação (classificação final)	7.400	7.556	156	2,11
	Em Investigação (autoctonia)	548	609	61	11,13
	Descartados	19.163	21.204	2.041	10,65
	Número de	Municípios com Notificação	366	368	2
Regionais com Notificação		22	22	0	0,00
Municípios com Casos Confirmados (Dengue, D.S.A e DG)		245	250	5	2,04
Regionais com Casos Confirmados (Dengue, D.S.A e DG)		21	21	0	0,00
Municípios com Casos Autóctones		208	212	4	1,92
Regionais com Casos Autóctones		21	21	0	0,00



QUADRO COMPARATIVO DENGUE

Casos publicados de Dengue, Dengue Sinais de Alarme e Dengue Grave. Paraná, Semana Epidemiológica 31 a 46									
Dengue Paraná			2019/2020	2020/2021	2021/2022	2022/2023	2023/2024	2024/2025	
Casos Notificados			10.005	9.968	9.216	19.944	25.275	34.589	
Casos Prováveis			4.154	5.315	2.365	5.764	10.739	13.385	
Confirmados/descartados		Confirmados	1.234	954	423	1.538	3.091	3.981	
		Descartados	5.851	4.653	6.851	12.605	14.536	21.204	
Classificação Final	Dengue	Casos Dengue	1.202	923	413	1.499	3.035	3.862	
		Casos Severos	Casos D S A	30	23	10	37	54	115
			Casos DG	2	8	0	2	2	4
Óbitos			0	5	0	3	1	1	
Letalidade (D S A + DG)			0,00	16,13	0,00	7,69	0,00	0,84	
Letalidade (casos prováveis)			0,00	0,09	0,00	0,05	0,00	0,01	
LPI (Local Provável de Infecção)	Autóctones		898	763	340	1.196	2.519	3.164	
	Importados (para os municípios do Paraná)		26	5	4	32	14	234	
Incidência de casos autoctones			7,91	6,72	2,97	10,31	21,72	27,28	
Incidência de casos prováveis			36,60	46,80	20,68	49,70	92,60	115,41	
Vigilância Laboratorial*			DENV 1,2 e 4	DENV 1,2,4	DENV 1,2	DENV 1,2	DENV 1,2,3	DENV 1,2,3	

*Total de sorotipos identificados no período



DIAGRAMA DE CONTROLE

O Diagrama de Controle de Dengue no Paraná para casos prováveis e autóctones, período 2024/2025, foi construído tendo a mediana como medida de tendência central. Considerando que os dados epidemiológicos das últimas semanas são preliminares e que a linha pontilhada representa a correção estatística do atraso das notificações (*nowcasting*), a linha de monitoramento dos casos prováveis está acima do canal endêmico. O Diagrama de Controle dos casos autóctones apresenta a linha de monitoramento dentro do canal endêmico.

Obs.:

- 1- Considera-se Casos Prováveis todos os casos notificados, excluindo-se os descartados;
- 2- O período de 2024/2025 iniciou-se em 28/07/2024 (Semana Epidemiológica nº 31);
- 3- Para elaboração do Diagrama de Controle foi utilizada a série histórica de 7 anos.

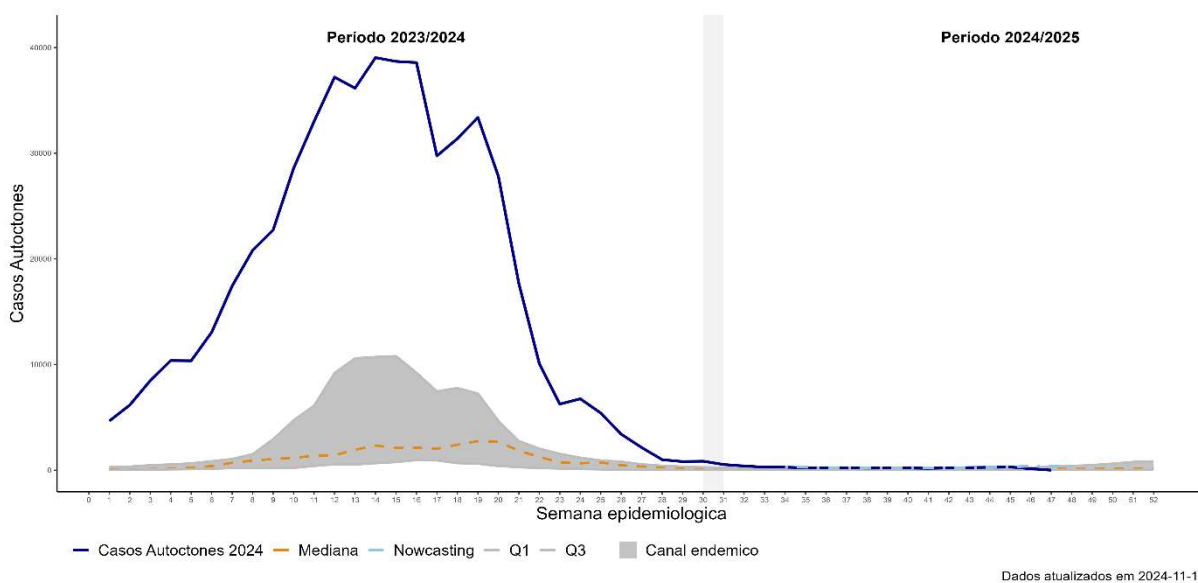
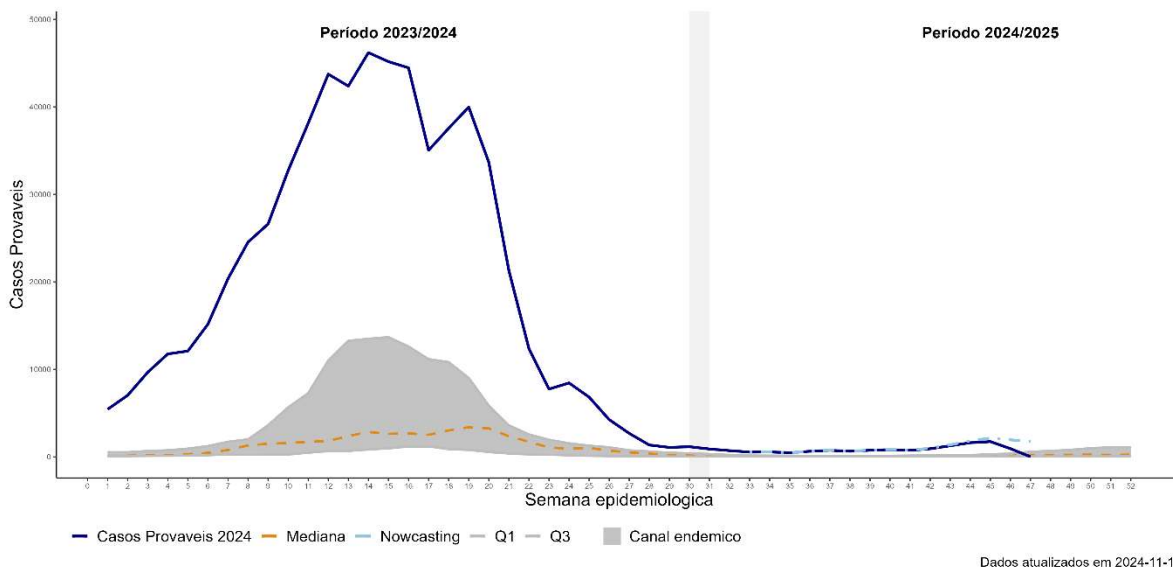



CASOS

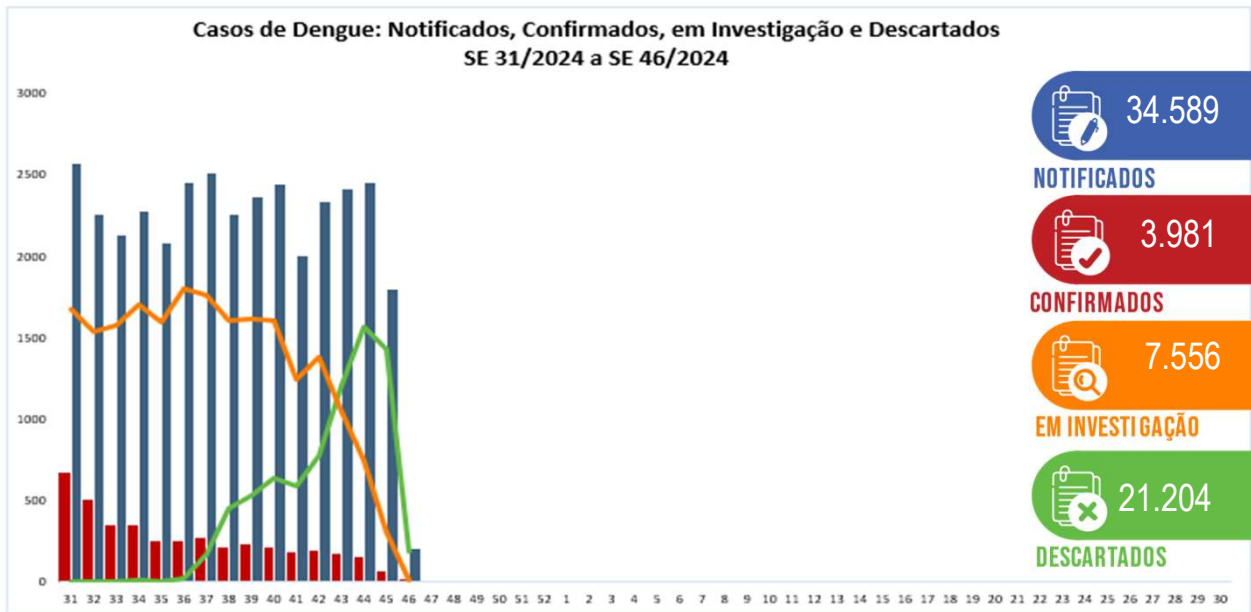

INCIDÊNCIA DE CASOS DE DENGUE (POR 100.000 HABITANTES)

Casos Prováveis
(SE 31/2024 a SE 46/2024)

Incidência: 115,41

Casos Autóctones
(SE 31/2024 a SE 46/2024)

Incidência: 27,28

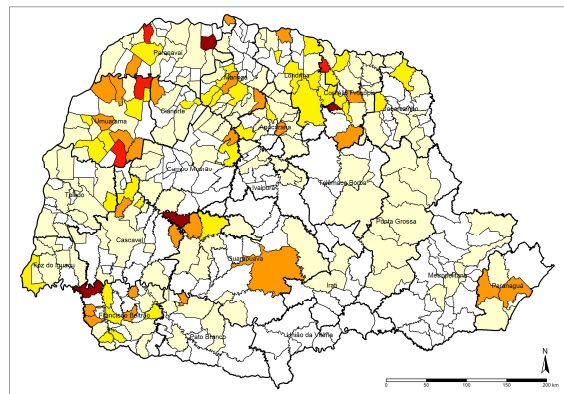
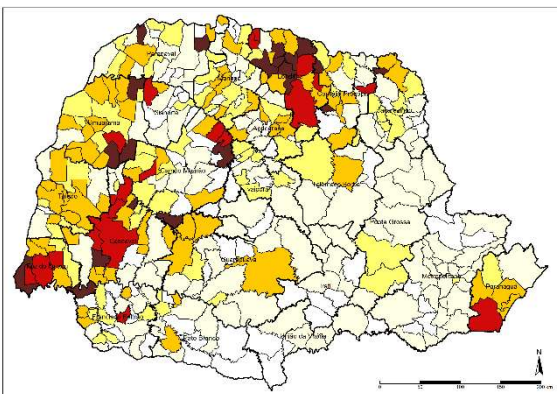

Legenda	Incidência	Total de Municípios	
		Prováveis	Autóctones
	Até 0,0	69	187
	0,01-50,00	138	141
	50,01-100,01	72	37
	100,01-300,01	80	26
	300,01-500,01	20	4
	>500,01	20	4



CASOS POR REGIONAIS DE SAÚDE

Regionais de Saúde	Pop	Not	Casos		Casos Confirmados					LPI		Incidência		Tipificação DENV
			Prováveis	Dengue	D.S.A	DG	Total	Óbitos	Autóct	Importados (outros municípios do Paraná)	Casos Autóct	Casos Prováveis		
1ª RS - Paranaguá	302.544	945	679	350	0	0	350	0	340	2	112,38	224,43	0	
2ª RS - Metropolitana	3.731.769	2.799	766	340	10	0	350	0	256	93	6,86	20,53	1	
3ª RS - Ponta Grossa	647.823	828	350	100	9	0	109	0	105	5	16,21	54,03	1,2	
4ª RS - Irati	177.186	91	20	3	0	0	3	0	3	0	1,69	11,29	0	
5ª RS - Guarapuava	457.956	503	282	245	5	1	251	0	230	7	50,22	61,58	1	
6ª RS - União da Vitória	179.117	45	14	0	0	0	0	0	0	0	0,00	7,82	0	
7ª RS - Pato Branco	269.857	449	244	25	1	0	26	0	21	1	7,78	90,42	0	
8ª RS - Francisco Beltrão	361.016	1.178	259	247	0	0	247	0	242	3	67,03	71,74	1,2	
9ª RS - Foz do Iguaçu	406.054	4.149	2.113	238	8	0	246	0	179	4	44,08	520,37	1,2	
10ª RS - Cascavel	557.660	2.745	1.518	62	0	0	62	0	58	2	10,40	272,21	1,2	
11ª RS - Campo Mourão	326.363	762	287	41	0	0	41	0	39	2	11,95	87,94	1	
12ª RS - Umuarama	277.623	1.428	552	210	0	0	210	0	173	21	62,31	198,83	1,2	
13ª RS - Cianorte	163.861	192	52	33	3	0	36	0	36	0	21,97	31,73	1	
14ª RS - Paranavai	278.116	1.164	267	151	13	0	164	0	138	7	49,62	96,00	2	
15ª RS - Maringá	856.843	2.923	587	419	19	0	438	0	412	2	48,08	68,51	3	
16ª RS - Apucarana	390.543	1.363	207	87	0	1	88	0	55	15	14,08	53,00	2	
17ª RS - Londrina	980.098	8.765	4.022	967	41	2	1.010	0	605	18	61,73	410,37	1,2,3	
18ª RS - Cornélio Procopio	220.928	597	227	156	1	0	157	1	132	12	59,75	102,75	3	
19ª RS - Jacarezinho	290.141	647	204	106	2	0	108	0	64	36	22,06	70,31	1	
20ª RS - Toledo	405.127	2.419	573	48	1	0	49	0	44	1	10,86	141,44	1,2	
21ª RS - Telêmaco Borba	190.997	391	115	22	2	0	24	0	21	3	10,99	60,21	1	
22ª RS - Ivaiporã	125.862	206	47	12	0	0	12	0	11	0	8,74	37,34	0	
Total	11.597.484	34.589	13.385	3.862	115	4	3.981	1	3.164	234	27,28	115,41	1,2,3	

* Casos com LPI de origem em outras UF 30



RISCO CLIMÁTICO DA DENGUE POR MUNICÍPIO

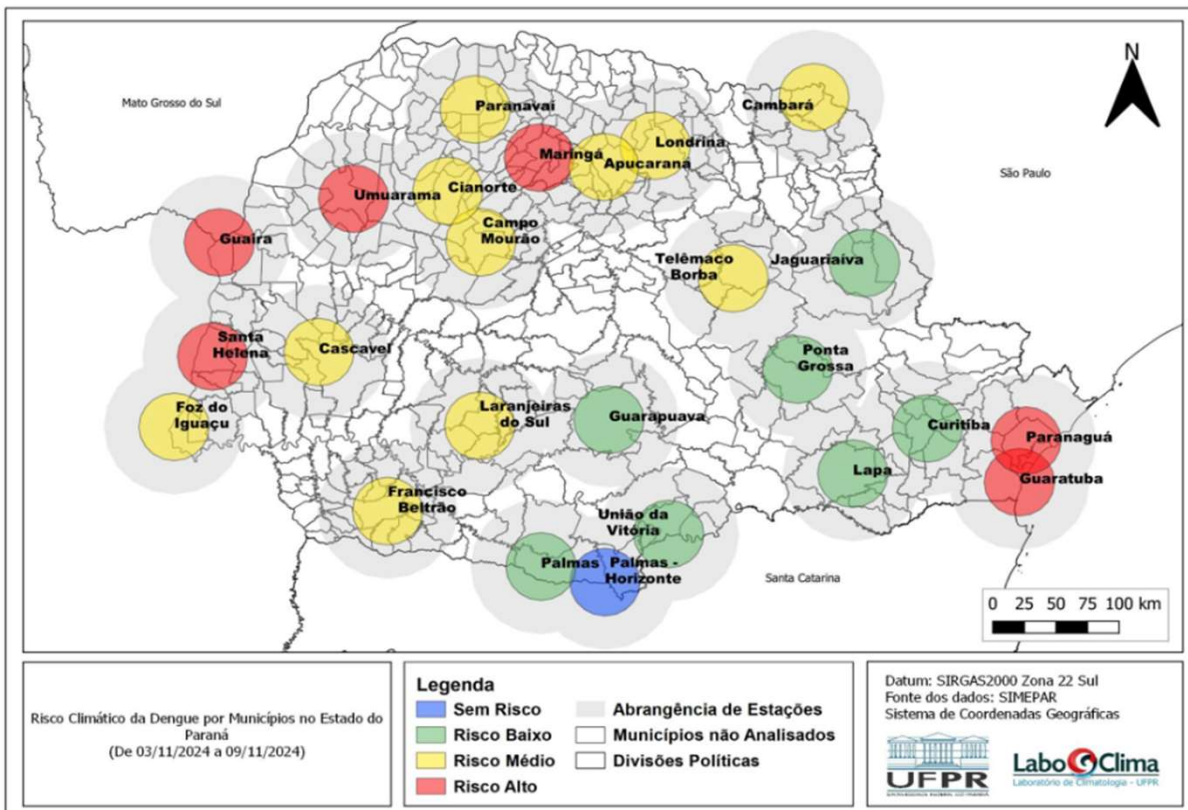

Fonte: Laboclima – UFPR - Dados de 03/11/2024 a 09/11/2024

Disponível em: <http://www.terra.ufpr.br/porta/laboclima/sacdengue/>

Acesso em 18/11/2024



VIGILÂNCIA LABORATORIAL: PERÍODO 2024/2025

De 28/07/2024 a 18/11/2024 foram processadas 3.953 amostras para vigilância laboratorial da circulação viral dos 4 sorotipos; desse total, 70 amostras foram detectáveis para dengue em pacientes residentes no Paraná.

Tipificação Dengue no Estado do Paraná, 2024/2025
(amostras processadas = 3.953)

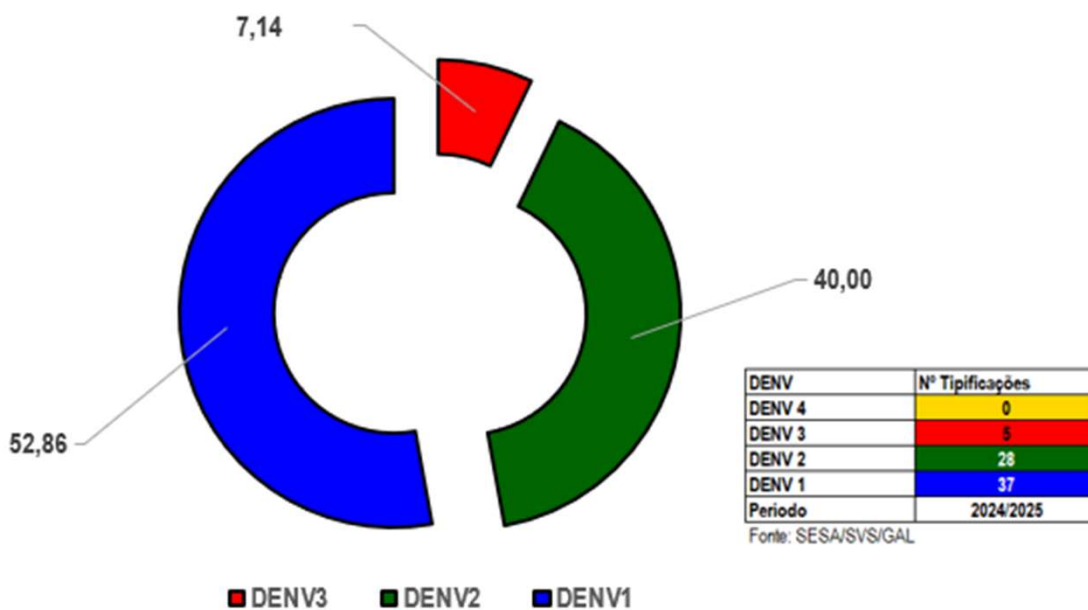

Fonte: SESA/DAV/CVIA/DVDTV e Lacen/PR.

Nota: Os dados de tipificação dos vírus são referentes à residência dos pacientes, podendo tratar-se de casos importados ou autóctones.



VIGILÂNCIA LABORATORIAL

Quanto à tipificação dos vírus por município, a distribuição de 28/07/2024 a 18/11/2024 é a descrita abaixo:

MACRORREGIONAL NOROESTE

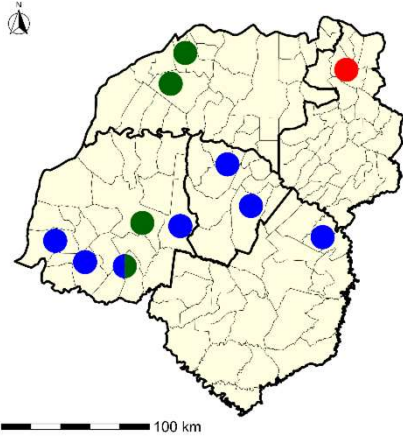

MACRORREGIONAL NORTE

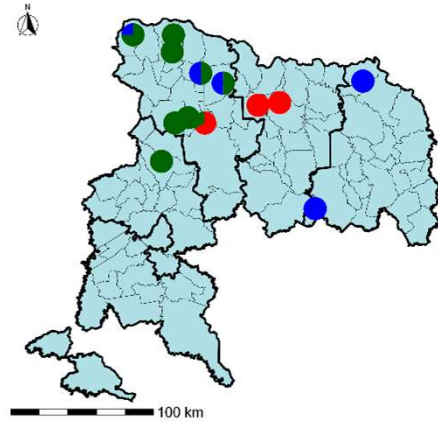

MACRORREGIONAL OESTE

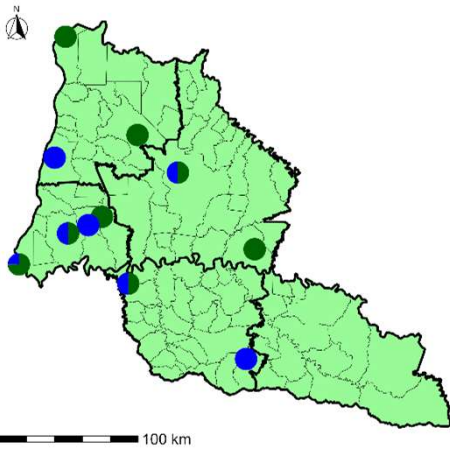

MACRORREGIONAL LESTE

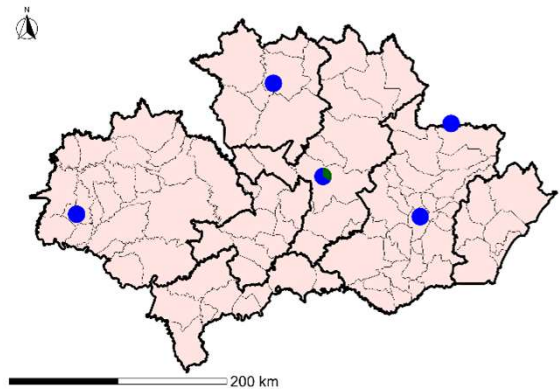

MACRORREGIONAIS DE SAÚDE E UNIDADE SENTINELAS

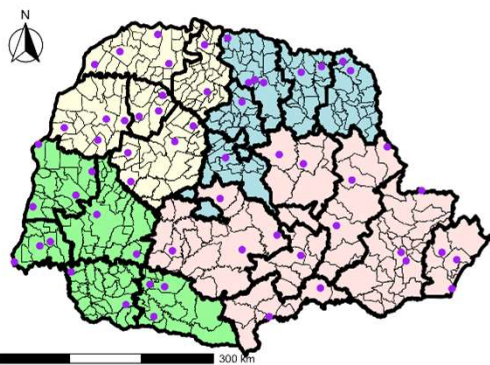

MACRORREGIONAIS DE SAÚDE

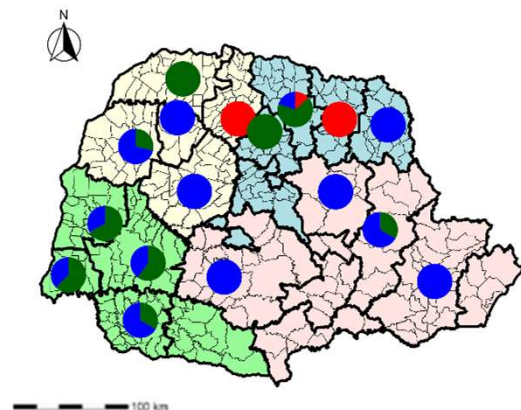

Sorotipo
■ Dengue 1
■ Dengue 2
■ Dengue 3
■ Dengue 4

Macrorregional de Saúde: ■ Leste ■ Noroeste ■ Norte ■ Oeste ■ Unidade Sentinela

Fonte: SESA/DAV/CVIA/DVDTV e Lacen/PR.

Nota: Os dados de tipificação dos vírus são referentes à residência dos pacientes, podendo tratar-se de casos importados ou autóctones.



PANORAMA DOS CASOS DE CHIKUNGUNYA NO PARANÁ



NOTIFICAÇÕES



CONFIRMADOS



AUTÓCTONES



INCIDÊNCIA CASOS
AUTÓCTONES



ÓBITOS

SEMANA 46

244

13

9

0,08

0

SEMANA 45

229

11

7

0,06

0

AUMENTO

15

2

2

0,02

0

Chikungunya - Paraná 2024/2025		Dados anteriores SE 31 a 45	Dados atuais SE 31 a 46	Diferença	%
Total de Casos	Notificados	229	244	15	6,55
	Confirmados	11	13	2	18,18
	Autóctones	7	9	2	28,57
	Importados (para os municípios do Paraná)	0	0	0	0
	Em Investigação (quanto à Classificação Final)	37	42	5	13,51
	Descartados	181	189	8	4,42
	Óbitos	0	0	0	0
Número de	Municípios com Notificação	49	52	3	6,12
	Municípios com Casos Confirmados	3	4	1	33,33
	Municípios com Casos Autóctones	2	3	1	50,00



DISTRIBUIÇÃO DE CHIKUNGUNYA NO PARANÁ

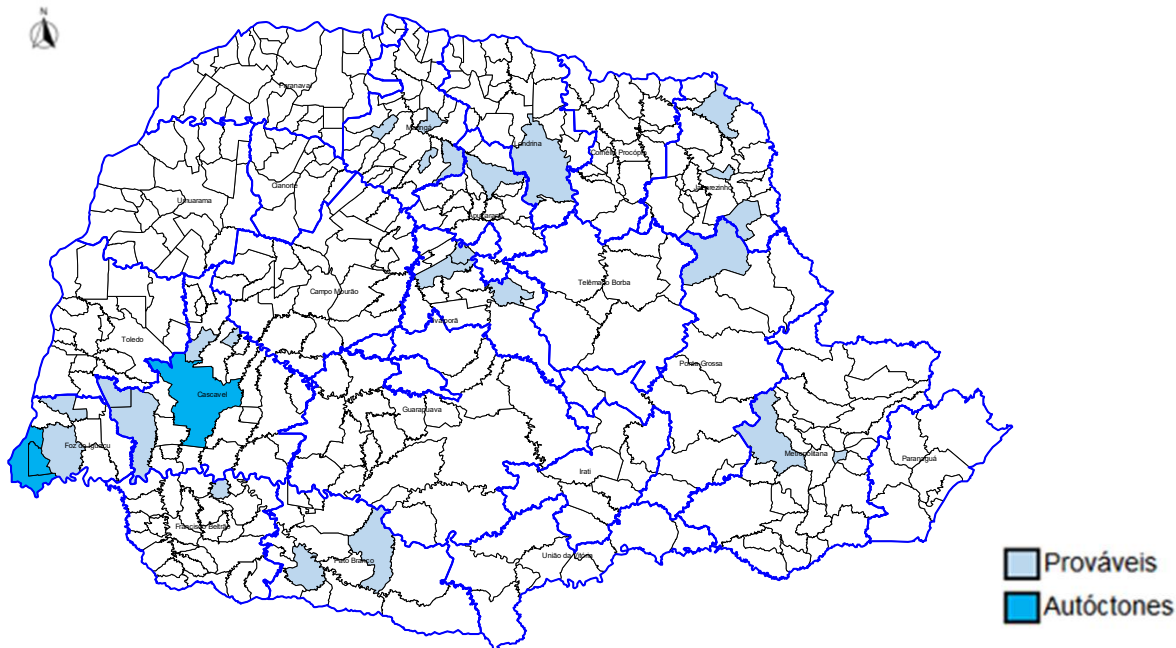



PANORAMA DOS CASOS DE ZIKA NO PARANÁ



NOTIFICAÇÕES



CONFIRMADOS



AUTÓCTONES



INCIDÊNCIA CASOS
AUTÓCTONES



ÓBITOS

SEMANA 46

14

0

0

0,00

0

SEMANA 45

11

0

0

0,00

0

AUMENTO

3

0

0

0,00

0

Zika Vírus - PARANÁ 2024/2025		Dados anteriores SE 31 a 45	Dados atuais SE 31 a 46	Diferença	%
Total de Casos	Notificados	11	14	3	27,27
	Confirmados	0	0	0	0
	Autóctones	0	0	0	0
	Importados (para os municípios do Paraná)	0	0	0	0
	Em Investigação (quanto à Classificação Final)	5	4	-1	-20,00
	Descartados	6	9	3	50,00
	Óbitos	0	0	0	0
Número de	Municípios com Notificação	8	9	1	12,50
	Municípios com Casos Confirmados	0	0	0	0
	Municípios com Casos Autóctones	0	0	0	0



DISTRIBUIÇÃO DE ZIKA NO PARANÁ

