



PLANO
PLURIANUAL
2024 · 2027 PACTO PELO
FUTURO

MONITORAMENTO 2024

GUTO SILVA

Secretário de Estado do Planejamento

11 de março de 2025

ESTRUTURA

EIXOS

Diretrizes

PROGRAMA

OBJ 1 INDICADOR

OBJ 2 INDICADOR

Indicadores de Resultados

Árvores de problemas

Consulta Pública



REGIONALIZAÇÃO

- ✓ Estado
- ✓ Região Intermediária
- ✓ Município

QUANTIDADE ANO

2024 · 2025 · 2026 · 2027

MARCAÇÕES

- ✓ Paraná Produtivo
- ✓ Plano Governo
- ✓ Criança e Adolescente
- ✓ Igualdade Racial
- ✓ Igualdade de Gênero
- ✓ Objetivos de Desenvolvimento Sustentável
- ✓ Indicadores do Ranking de Competitividade

Legislação: PPA 2024-2027

- Leis: nº 21.861/2023; nº 21.974/2024; nº 22.008/2024; nº 22.065/2024; nº 22.105/2024; nº 22.268/2024.
- Decretos: nº 1.071/2023; nº 5.252/2024; nº 6.275/2024; nº 8.430/2024.

MONITORAMENTO

2º SEMESTRE 2024

O Plano Plurianual 2024-2027 está organizado em Eixos Estratégicos, desdobrados em Programas de PPA, que, por sua vez, são mensurados por Indicadores de Resultado e se distribuem em Ações Orçamentárias e, estas, em Entregas Finalísticas.

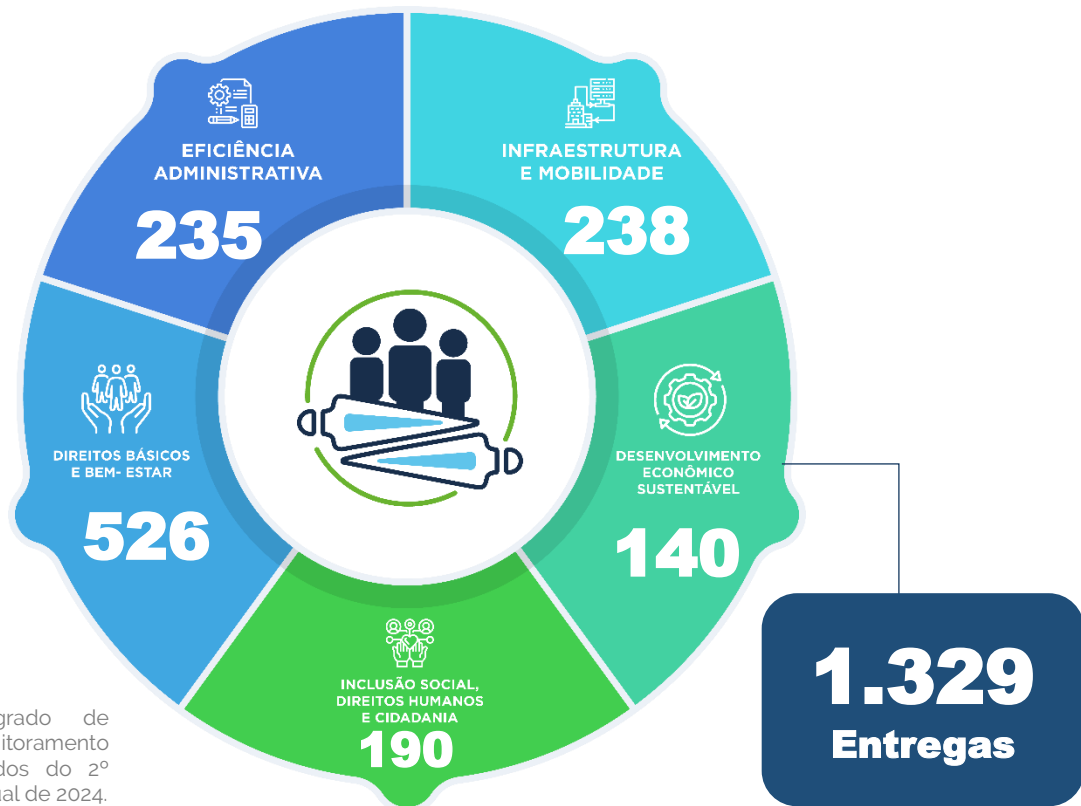

Fonte: Sistema Integrado de Gestão, Avaliação e Monitoramento Estadual (SIGAME). Dados do 2º semestre / Exercício Anual de 2024.

36 EIXOS

36 PROGRAMAS

202 INDICADORES DE PROGRAMA

377 AÇÕES ORÇAMENTÁRIAS

222 AÇÕES ORÇAMENTÁRIAS COM ENTREGAS FINALÍSTICAS

Acesse o site do PPA para ver o relatório completo



MONITORAMENTO

2º SEMESTRE 2024

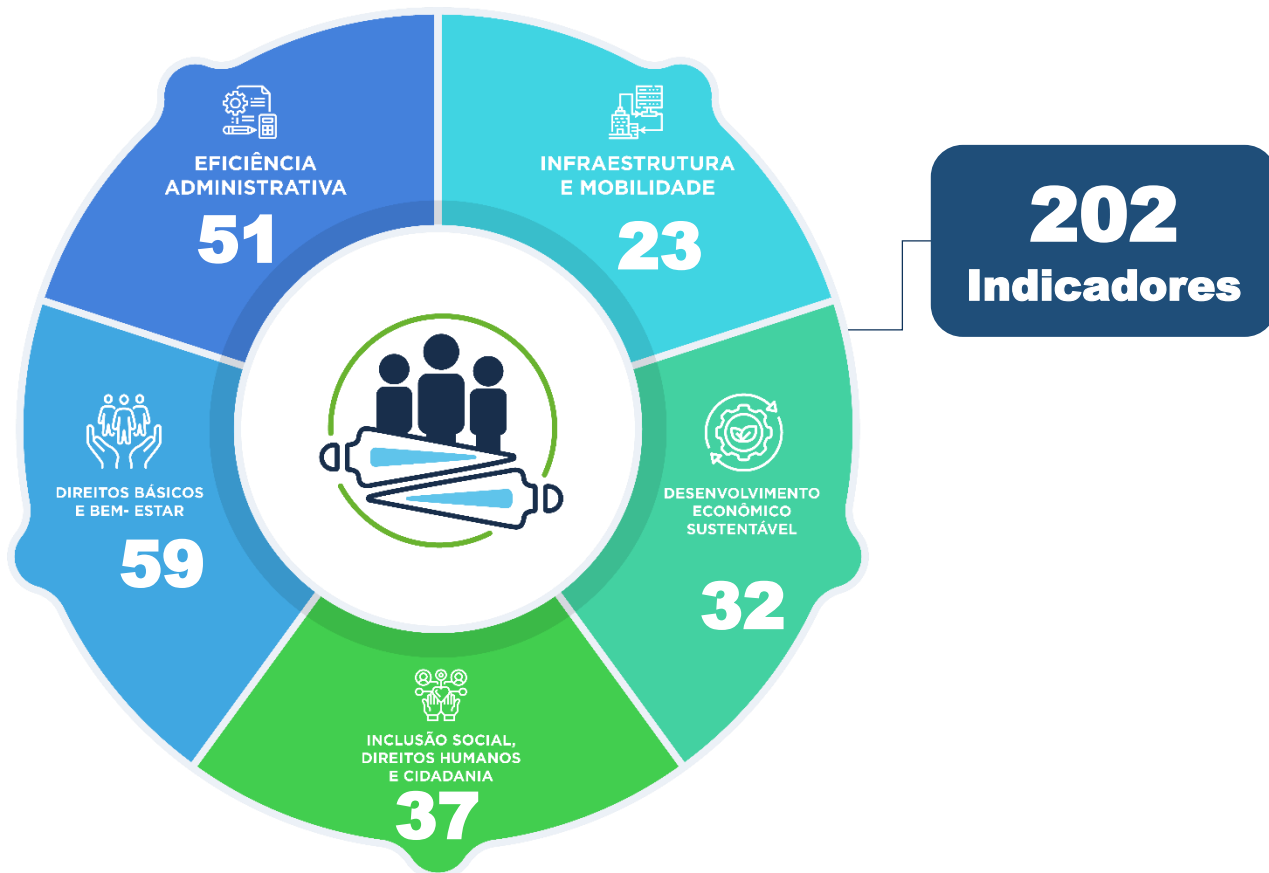

5,45%

Atingiu resultado, conforme previsto

56,93%

Atingiu melhor resultado do que o previsto

51,49%

Não atingiu o resultado previsto

41,58%

1,49%

Não tinha previsão para 2024

Indicador

Proporção de entregas de PPA do Poder Executivo com desempenho satisfatório

Previsto

47%

Atingido

50,74%

MONITORAMENTO

2º SEMESTRE 2024

RANKING DOS PROGRAMAS COM INDICADORES QUE ATINGIRAM O VALOR PREVISTO OU ACIMA DO PREVISTO

➔ **TOP 100%**

- 33** - Paraná Mais Ciência
- 19** - Universalização do Saneamento
- 34** - Universidade e Sociedade
- 32** - Educação: Transforma Paraná
- 27** - Paraná Cultura e Arte
- 08** - Promoção da Segurança Jurídica e Eficiência na Defesa do Paraná
- 05** - Gestão Interinstitucional e Comunicação Governamental
- 03** - Poder Judiciário Efetivo e Ágil na Garantia dos Direitos

Número do Programa

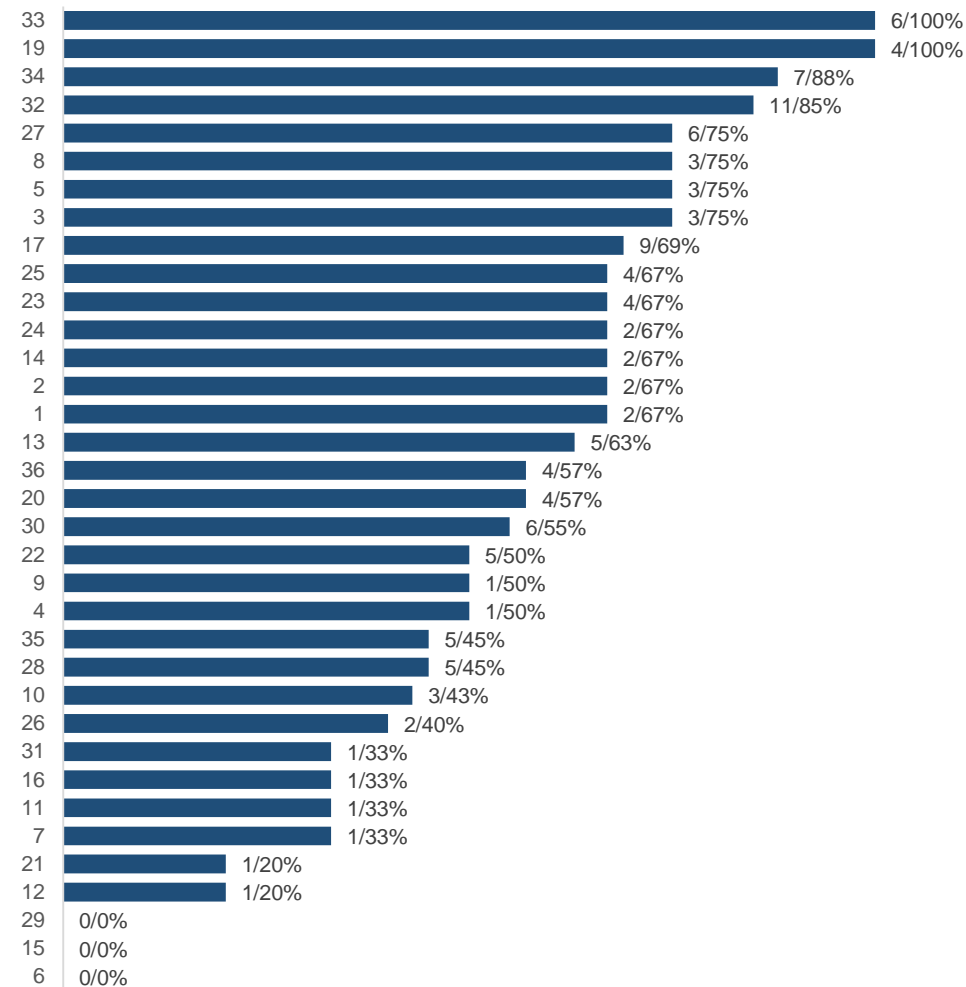

quantidade/percentual

MONITORAMENTO

2º SEMESTRE 2024

Descrição dos *status* de entrega

REALIZADA

Entrega realizada totalmente em relação à sua quantidade prevista para o período total do PPA.

ANDAMENTO NORMAL

A entrega está dentro do prazo de execução, em sua parcialidade de monitoramento do período; Com a execução das atividades e tarefas, sem atrasos, a entrega será concluída até o final do ano, sem prorrogação para o próximo ano.

ATRASADA

Entrega que, por qualquer justificativa, encontra-se distante da execução física prevista para o período.

Fonte: Sistema Integrado de Gestão, Avaliação e Monitoramento Estadual (SIGAME).
Dados do 2º semestre / Exercício Anual de 2024.

PARALISADA

A entrega que, por qualquer justificativa (como decisões de cunho judicial ou administrativo), encontra-se paralisada, mas pode ser retomada a qualquer tempo.

NÃO INICIADA

Entrega que não teve nenhuma atividade e tarefa começada para realização.

TRANSFERIDA

Entrega que, originalmente, estava vinculada a uma determinada ação orçamentária, mas agora foi para outra e será preenchida em outro local, mas precisa aparecer como memória no local original de seu planejamento.

EXCLUÍDA/ CANCELADA

Entrega para qual não há mais previsão de execução de forma definitiva. Situação de caráter definitivo para todo o período do PPA, para que não precise preenchimento nos próximos períodos, mas que se manterá como memória de planejamento até o momento em que existiu.

MONITORAMENTO

2º SEMESTRE 2024

PERCENTUAL DE ENTREGAS COM STATUS: REALIZADA OU ANDAMENTO NORMAL POR EIXO

Entregas por status

62%

1.097*

dentre as 1.329 entregas que possuem Metas estabelecidas para 2024

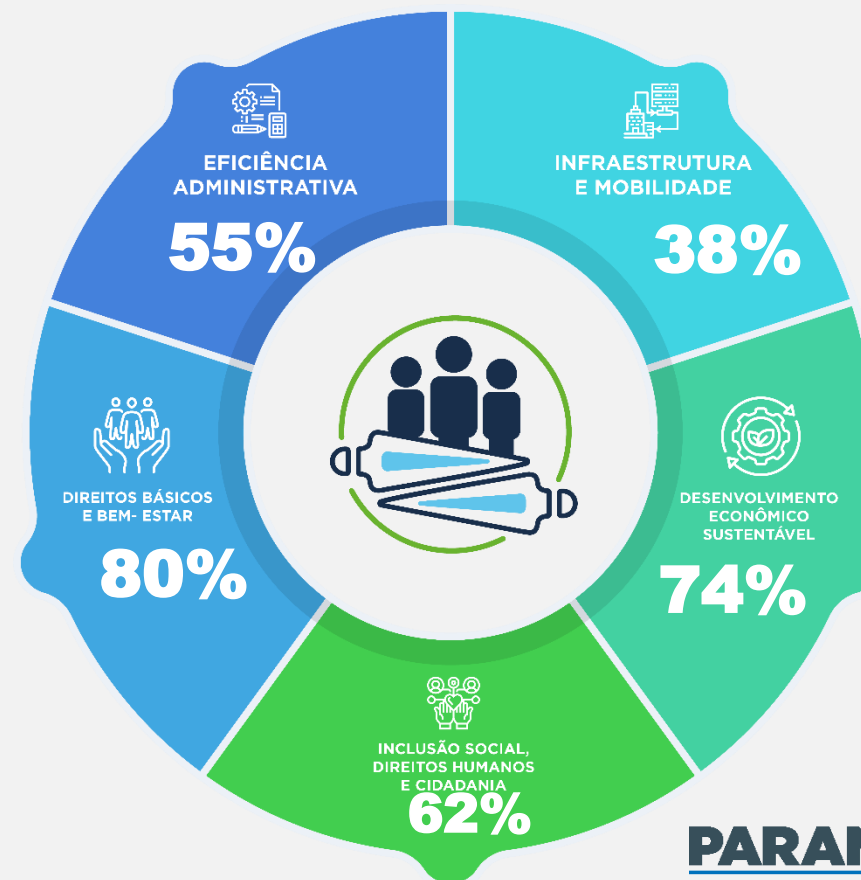
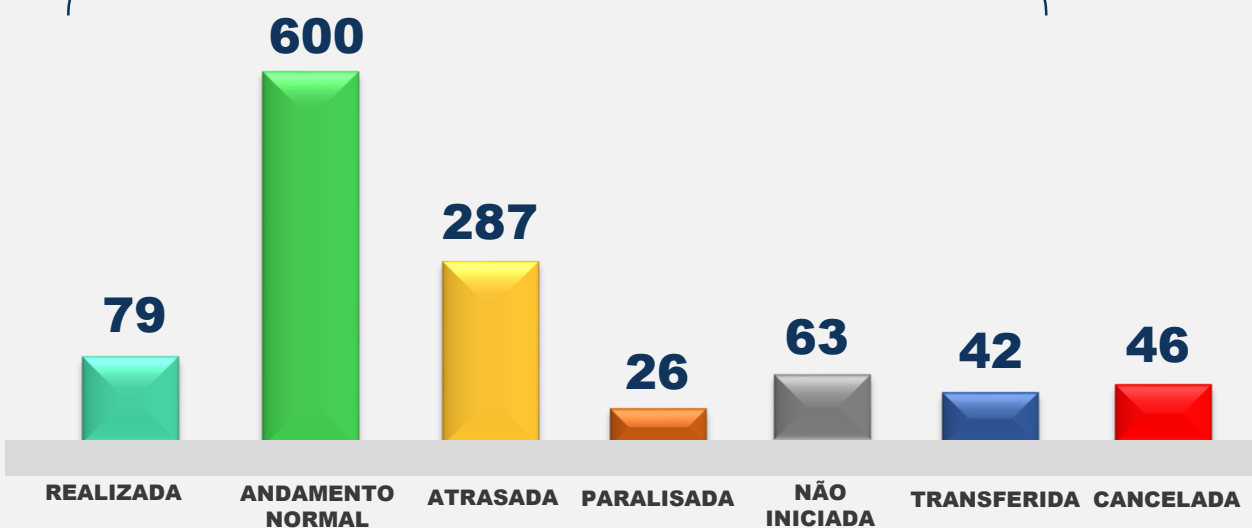

Fonte: Sistema Integrado de Gestão, Avaliação e Monitoramento Estadual (SIGAME).

Dados do 2º semestre / Exercício Anual de 2024.

* São 1.143, somando-se as 46 canceladas.

MONITORAMENTO

2º SEMESTRE 2024

PPA em Números

A plataforma online PPA em Números, apresenta informações sobre os indicadores de resultados de Programas e entregas físicas. É possível olhar a execução uma a uma das entregas, conforme foram cadastradas no PPA, por Eixo, Programa e Ação Orçamentária, com as quantidades previstas e realizadas, de acordo com o preenchido no SIGAME, e também o status da entrega e o parecer qualitativo.

SEJA BEM-VINDO AO

PPA EM NÚMEROS

Base de informações do Plano Plurianual do Estado do Paraná 2024-2027

FONTE: Sistema Integrado de Gestão, Avaliação e Monitoramento Estadual (SIGAME).

ENTREGAS POR EIXO, PROGRAMA, INSTITUIÇÃO E AÇÃO

Eixo Estratégico: Todos | Programa de PPA: Todos | Instituição: Todos | Ação Orçamentária: Todos

Entregas

- 3738 - Campanhas promovidas por intermédio da Superintendência Geral de Ação Solidária
- 3743 - Famílias beneficiadas pelo Programa Água Solidária por meio de isenção tarifária
- 3746 - Universalização do saneamento através de Ligações de esgoto realizadas nos municípios
- 3747 - Servidores beneficiados com avaliação médico pericial para diversas modalidades de licença médica
- 3748 - Metodologia de Dimensionamento da Força de Trabalho
- 3749 - Sistema RH-Paraná implantado nas Instituições Estaduais de Ensino Superior
- 3750 - Atendimento ao servidor estadual ativo na proteção da integridade no local de trabalho - serviço Especializado em Saúde e Seguran...
- 3751 - Implantação de infraestrutura tecnológica para prover cibersegurança ativa para as soluções digitais utilizadas pelo governo estadual
- 3754 - Soltura de peles nativos com os cuidados ambientais pertinentes, nas bacias hidrográficas do Estado
- 3756 - Educação ambiental para conservação das regiões litorais às bacias hidrográficas
- 3757 - Realização de eventos de náutica e pesca
- 3759 - Infraestrutura de Dados Espaciais do Paraná (GeoPR) implantada
- 3760 - Plataforma online de serviços ambientais implantada
- 3761 - Implementação da Base Cartográfica do Estado do Paraná na escala 1:10.000
- 3762 - Sistemas e aplicativos para gestão e controle ambiental implantados
- 3763 - Sistema de Gestão Ambiental (SGA) com novas funcionalidades e ampliação do seu escopo implantado
- 3764 - Sistema de Informação para Gestão da Fauna implantado para os técnicos do IAT, órgãos de controle e partes interessadas.

Quantidade de Entregas

2024	2025	2026	2027
1.326			

● Previsto ● Realizado

Acesse o painel de Dados



MONITORAMENTO

2º SEMESTRE 2024

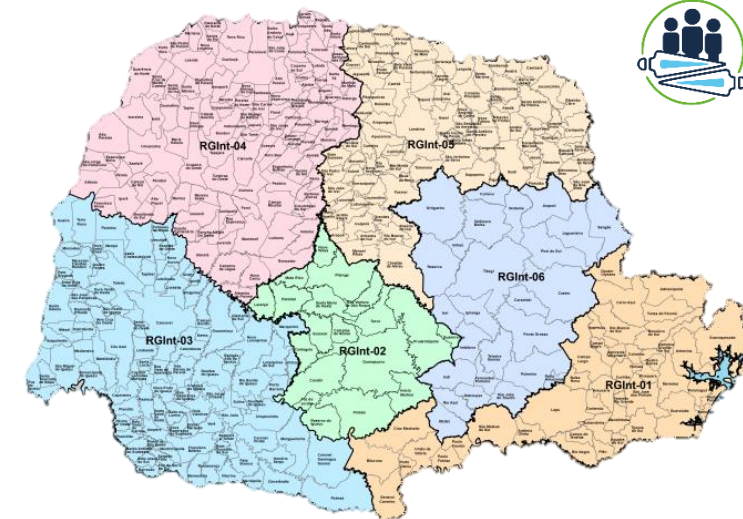

Entregas com Regionalizações

839

Entregas por
6 Regiões Intermediárias

723

Destas Entregas com
metas para 2024



322

Entregas com
Andamento Normal

71

Entregas
Realizadas

TOTALIZANDO:

54%

das entregas com andamento normal e/ou realizadas

MONITORAMENTO

2º SEMESTRE 2024

RANKING DOS PROGRAMAS COM ENTREGAS COM STATUS
ANDAMENTO NORMAL E REALIZADA

➔ **TOP 100%**

26 - Justiça e Cidadania para todos

25 - Esporte Paranaense: transformando pessoas, formando vencedores

04 - Ministério Público Resolutivo

19 - Universalização do Saneamento

14 - Desenvolvimento Sustentável das Cidades

21 - Paraná Mais Turístico

08 - Promoção da Segurança Jurídica e Eficiência na Defesa do Paraná

01 - Alep Cidadã

Fonte: Sistema Integrado de Gestão, Avaliação e Monitoramento Estadual (SIGAME).
Dados do 2º semestre / Finalização exercício 2024.

Número do Programa

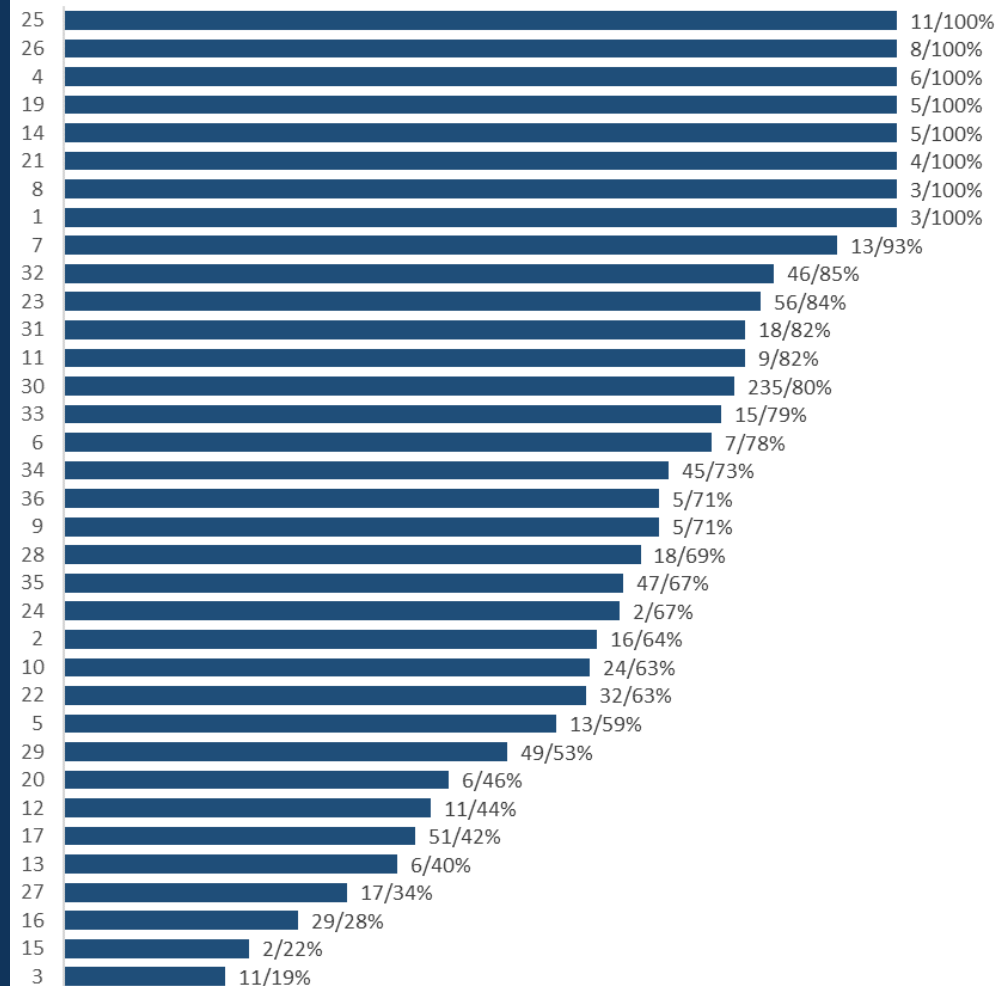

quantidade/percentual

MONITORAMENTO

2º SEMESTRE 2024

Marcações



98 ENTREGAS COM MARCAÇÃO CRIANÇA E ADOLESCENTE

DESTAS 97 ENTREGAS COM METAS PARA 2024

**54 - ANDAMENTO NORMAL
11 REALIZADAS**

67%



23 ENTREGAS COM MARCAÇÃO DE IGUALDADE RACIAL

DESTAS 21 ENTREGAS COM METAS PARA 2024

**8 EM ANDAMENTO NORMAL
3 REALIZADAS**

52%



31 ENTREGAS COM MARCAÇÃO DE IGUALDADE DE GÊNERO

DESTAS 28 ENTREGAS COM METAS PARA 2024

20 ANDAMENTO NORMAL

71%

MONITORAMENTO

2º SEMESTRE 2024

Marcações



145 ENTREGAS
COM MARCAÇÃO
PARANÁ PRODUTIVO

140 ENTREGAS
COM METAS PARA
2024

76 COM
ANDAMENTO
NORMAL
8 REALIZADAS

60%

**PRA FRENTE
PARANÁ**

542 ENTREGAS
COM MARCAÇÃO DE
PLANO DE GOVERNO

475 ENTREGAS
COM METAS PARA
2024

250 COM
ANDAMENTO
NORMAL
50 REALIZADAS

63%

MONITORAMENTO

2º SEMESTRE 2024

MARCAÇÕES

Marcações



**439 ENTREGAS COM
MARCAÇÃO RANKING
DE COMPETITIVIDADE**

**DESTAS 371
ENTREGAS COM
METAS PARA 2024**

**176 EM ANDAMENTO
NORMAL
47 REALIZADAS**

60%

**936 ENTREGAS COM
MARCAÇÃO DE ODS**

**DESTAS 843
ENTREGAS COM
METAS PARA 2024**

**428 EM ANDAMENTO
NORMAL
67 REALIZADAS**

59%

MONITORAMENTO

2º SEMESTRE 2024

PPA Consolidado Secretaria da Educação - 2024

Quantidade de entregas com 0% de execução, entregas entre 1% e 50%, entregas entre 51% e 99%, 100% ou mais de execução:

5 ENTREGAS

Com 0% de
execução

4 ENTREGAS

Com 1% - 50%
de execução

7 ENTREGAS

Com 51% - 99%
de execução

**32
ENTREGAS**

100% ou mais
de execução

Fonte: Elaboração da SEED a partir de dados do Sistema Integrado de Gestão, Avaliação e Monitoramento Estadual (SIGAME).
Dados do 2º semestre / Exercício Anual de 2024.

MONITORAMENTO

2º SEMESTRE 2024

Número de Entregas com execução de 100% ou mais

Entregas	Unidade de medida	Executado 2024	Percentual executado	Entregas	Unidade de medida	Executado 2024	Percentual executado
Adequação da infraestrutura física das escolas da rede pública estadual de educação ***	Metros quadrados	11638	185%	Estudantes da Rede Estadual beneficiados com visitas ao museu	estudante beneficiado	15402	115%
Assentamento beneficiado por convênio de fomento com a Associação de Cooperação Agrícola e Reforma Agrária - ACAP	assentamento beneficiado	9	128%	Estudantes das escolas cívico militar beneficiados com uniformes	estudante beneficiado	315032	630%
Atendimentos por Chatbot para a Rede Estadual de Educação e comunidade escolar	atendimento de Chatbot realizado	46224	1156%	Estudantes de cursos técnicos participantes de estágios obrigatórios beneficiados com seguro de vida	estudante beneficiado	52397	131%
Avaliação online de aprendizagem para a Educação de Jovens e Adultos (EJA) realizada	estudante matriculado	66728	222%	Estudantes formados no ensino da educação profissional subsequente no Colégio Estadual do Paraná	estudante formado	436	112%
Capacitação em cursos de formação continuada nas modalidades presencial para todos os profissionais da Rede Estadual de Educação	pessoa capacitada	220451	243%	Estudantes matriculados em atividades extracurriculares (CEP)	estudante matriculado	3079	120%
Contratação de professores por processo seletivo simplificado para atendimento das unidades escolares	profissional contratado	31076	145%	Estudantes matriculados em sistema de ensino em escola integral	estudante matriculado	172549	346%
Contratação de profissionais da área de segurança pública para apoio nas Escola Cívico Militar	profissional contratado	891	264%	Estudantes matriculados na Educação de Jovens e Adultos (EJA) por meio da modalidade EAD	estudante matriculado	17686	177%
Equipamentos e materiais permanentes para atendimento das demandas da rede pública estadual de educação ***	equipamento adquirido	65622	6562%	Estudantes matriculados no ensino fundamental séries finais (do 6º ao 9º ano) no colégio estadual do Paraná	estudante matriculado	398	102%
Estabelecimentos da rede pública estadual de educação atendidos com o repasse de recursos, por meio do Programa Fundo Rotativo ***	estudante beneficiado	2295490	209%	Instalação de placas solares na Rede Estadual de Educação	equipamento implantado	17	283%
Estruturação de laboratórios para os cursos técnicos ***	laboratório estruturado	614	103%	Instituições de educação básica da Rede Estadual atendidas pela prestação de serviços de apoio técnico especializado ***	instituição atendida	3060	146%
Estudantes beneficiados com a Plataforma de aprendizagem da Língua Inglesa	estudante beneficiado	525000	131%	Instituições de educação básica da Rede Estadual beneficiadas com o projeto Parceiros da Escola	instituição atendida	2	100%
Estudantes beneficiados com a Plataforma de Programação	estudante beneficiado	490505	196%	Material de apoio técnico e pedagógico para os cursos de formação profissional	material entregue	6409	427%
Estudantes beneficiados com ações de Integração entre Escola e Mercado de Trabalho	estudante beneficiado	47361	189%	Material pedagógico para escolas da Rede Estadual e municipal de educação	material entregue	1645213	110%
Estudantes beneficiados com intercâmbio do Programa Ganhando o Mundo	estudante beneficiado	985	100%	Oferta de alimentação saudável e adequada por meio do Programa Estadual de Alimentação Escolar (PEAE) ***	refeição servida	1.779.757,64	116%
Estudantes beneficiados com materiais pedagógicos para melhoria da educação infantil e nivelamento entre escolas municipais e estaduais	estudante beneficiado	782357	120%	Professores participantes do Formadores em Ação	participantes	44573	235%
Estudantes beneficiados com o Projeto Conexão/Empregabilidade	estudante beneficiado	40131	201%	Profissionais contratados para apoio na manutenção das escolas da Rede Estadual de educação	profissional contratado	20147	111%
Estudantes beneficiados com Programa Estadual do Transporte Escolar (PETE) ***	estudante beneficiado	214081	100%	Realização de convênio Censo Escolar	censo realizado	1	100%
Estudantes beneficiados em escolas de educação especial	estudante beneficiado	47557	103%				

Fonte: Elaboração da SEED a partir de dados do Sistema Integrado de Gestão, Avaliação e Monitoramento Estadual (SIGAME). Dados do 2º semestre / Exercício Anual de 2024.

MONITORAMENTO

2º SEMESTRE 2024

Número de Entregas com execução entre 51% - 99% em 2024

Entregas	Unidade de medida	Executado 2024	Percentual Executado
Aplicação de provas avaliativas para os Estudantes da Rede Pública Estadual	prova aplicada	4905281	61%
Capacitação em cursos de formação continuada nas modalidades presencial para todos os profissionais da Rede Estadual de Educação (FUNDEPAR)	pessoa capacitada	1817	87%
Estudantes formados no ensino médio da educação profissional integrada no Colégio Estadual do Paraná	estudante formado	375	94%
Estudantes matriculados no ensino médio regular no Colégio Estadual do Paraná	estudante matriculado	1727	88%
Formação de Professores para a Educação para o Futuro	pessoa capacitada	800	87%
Estudantes da Rede Estadual beneficiados pela Plataforma Gramificada de Matemática	estudante beneficiado	256461	85%
Instituições de educação básica da Rede Estadual beneficiadas com segurança para a comunidade escolar através do programa Escola Segura	instituição atendida	82	81%

Fonte: Elaboração da SEED a partir de dados do Sistema Integrado de Gestão, Avaliação e Monitoramento Estadual (SIGAME). Dados do 2º semestre / Exercício Anual de 2024.

MONITORAMENTO

2º SEMESTRE 2024

Número de Entregas com execução entre 1% - 50% em 2024

Entregas	Unidade de medida	Executado 2024	Percentual Executado
Capacitação em cursos de formação continuada nas modalidades presencial para todos os profissionais da Rede Estadual de Educação (DPGE)	pessoa capacitada	17103	29%
Capacitação em cursos de formação continuada nas modalidades presencial para todos os profissionais da Rede Estadual de Educação (DTI)	pessoa capacitada	968	37%
Estudantes e professores beneficiados com apoio financeiro para participação de feiras educacionais	pessoa beneficiada	3600	33%
Professor beneficiado com intercâmbio do Programa Ganhando o Mundo	professor beneficiado	99	49%

Fonte: Elaboração da SEED a partir de dados do Sistema Integrado de Gestão, Avaliação e Monitoramento Estadual (SIGAME). Dados do 2º semestre / Exercício Anual de 2024.

MONITORAMENTO

2º SEMESTRE 2024

Número de Entregas com 0% em 2024

Entregas	Unidade de medida	Executado 2024	Percentual Executado
Ampliação de Escolas para a Rede Estadual de educação para suprir déficit de vagas	metros quadrados	0	0%
Construção de Escolas do Futuro para a Rede Estadual de Educação	metros quadrados	0	0%
Estudantes beneficiados com plataforma digital de acervos bibliográficos para a Educação Profissional e Tecnológica	estudante beneficiado	0	0%
Implantação de sistemas para fortalecimento da Educação Profissional e Tecnológica	Sistema implantado	0	0%
Professor beneficiado com curso de pós-graduação Lato Sensu do Programa de Desenvolvimento Educacional (PDE)	professor beneficiado	0	0%

Fonte: Elaboração da SEED a partir de dados do Sistema Integrado de Gestão, Avaliação e Monitoramento Estadual (SIGAME). Dados do 2º semestre / Exercício Anual de 2024.

Indicador	Índice de referencia	Unidade de medida	Polaridade	Previsto	Apurado
Confiabilidade da oferta e trajeto do Transporte Escolar	93	percentual	Maior melhor	93	94,89
Proporção de alunos concluintes em cursos técnicos integrados ao ensino médio da rede estadual	10	percentual	Maior melhor	12	29,19
Proporção de alunos estudando em tempo integral e em regime regular	4,6	percentual	Maior melhor	7	9,79
Proporção de docentes da educação básica com 80 horas ou mais de formação continuada	19	percentual	Maior melhor	26	57,1
Proporção de instituições de ensino adequadas na rede estadual	62	percentual	Maior melhor	65	84,22
Razão de alunos da Rede Estadual por computador	6,2	alunos por computador	Menos melhor	6	5,94
Razão média de banda de internet por escola da Rede Estadual	12,32	megabytes por escola	Maior melhor	14	86,46
Taxa de Distorção Idade-Série - DIS anos finais Ensino Fundamental	13,2	percentual	Menos melhor	12,5	11,6
Taxa de Distorção Idade-Série - DIS anos finais Ensino Médio	16,1	percentual	Menos melhor	15,5	12,5
Taxa de abandono escolar da rede estadual do Ensino Fundamental - Anos Finais	1	percentual	Menos melhor	0,8	0,2
Taxa de abandono escolar da rede estadual do Ensino Médio	3,7	percentual	Menos melhor	3	0,7
Índice de Desenvolvimento da Educação do Paraná - IDEPR do Ensino Fundamental	4,8	pontos	Maior melhor	5	0
Índice de Desenvolvimento da Educação do Paraná - IDEPR do Ensino Médio	4	pontos	Maior melhor	4,2	0

Fonte: Elaboração da SEED a partir de dados do Sistema Integrado de Gestão, Avaliação e Monitoramento Estadual (SIGAME). Dados do 2º semestre / Exercício Anual de 2024.



PLANO

PLURIANUAL

2024 · 2027 PACTO PELO
FUTURO

**Acesse o conteúdo do
PPA**



Em caso de dúvidas

CMA - Coordenação de Monitoramento e Avaliação

cmasepl@sepl.pr.gov.br

**Quem
planeja
tem futuro,
quem não
planeja tem
destino**

PARANÁ
GOVERNO DO ESTADO
SECRETARIA DO PLANEJAMENTO



Contato



@gutosilva_pr
@planejamentopr



/gutosilvapr
/planejamentopr



gutosilva.com.br
planejamento.pr.gov.br



gutosilva@sepl.pr.gov.br
sepl@sepl.pr.gov.br



(41) 3313-7800



R. Inácio Lustosa, 700, Bloco
A, 2º andar -
São Francisco, Curitiba - PR,
80510-000

